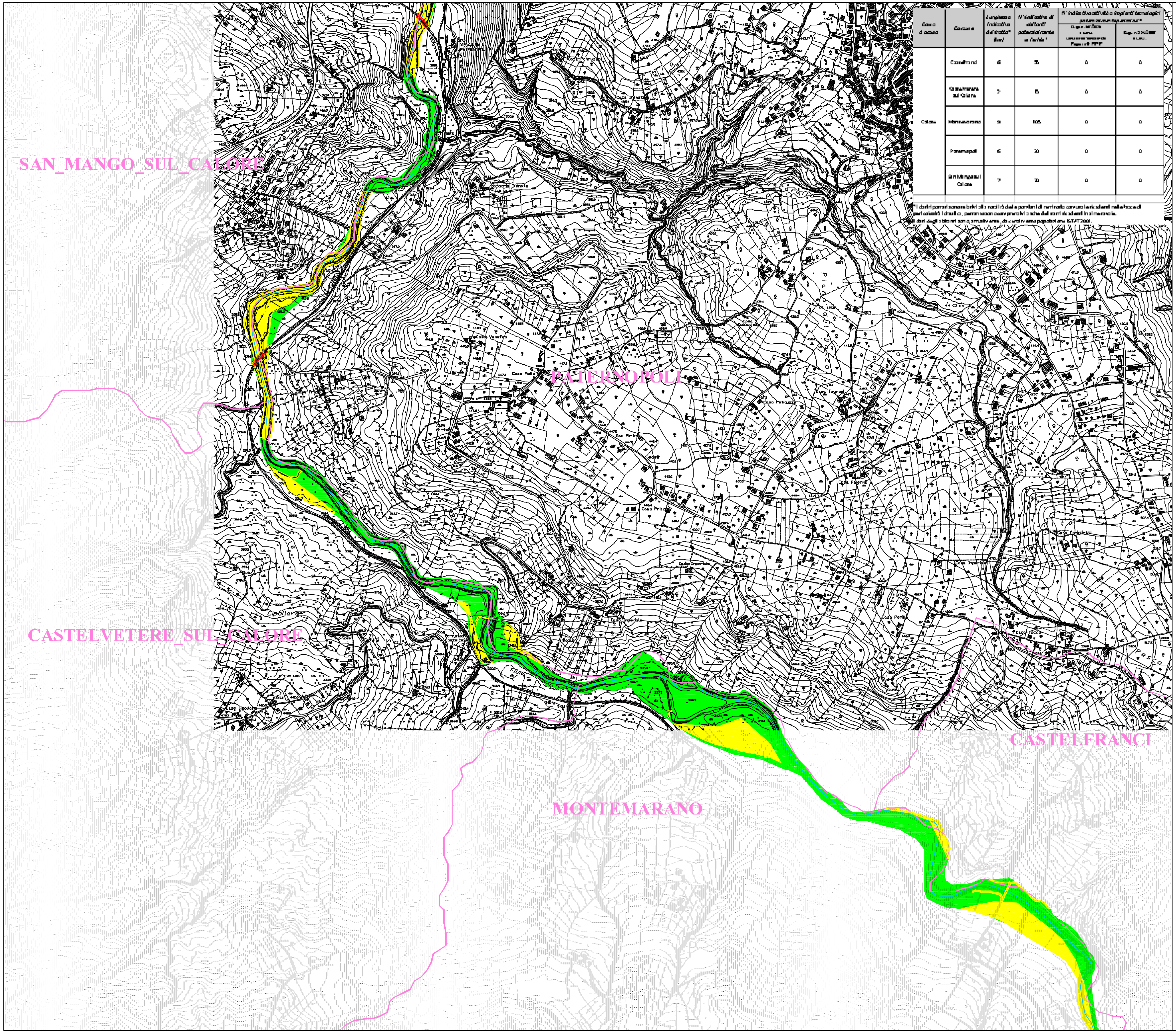

Corso d'acqua	Comune	Lunghezza indicativa del tratto* (km)	N° indicativo di abitanti potenzialmente a rischio *	N° indicativo attività o impianti tecnologici potenzialmente pericolosi*	
				D.Lgs. 59/2005 e s.m.i. E-PRTR	D.Lgs. n.334/1999 e s.m.i.
Calore	Castelfranci	6	56	0	0
	Castelvetere sul Calore	7	15	0	0
	Montemarano	9	105	0	0
	Paternopoli	6	20	0	0
	San Mango sul Calore	7	70	0	0

* I dati riportati sono relativi alla porzione di territorio comunale [illegible] per calcolo idraulico, [illegible]
I dati [illegible] ISTAT 2001.

Distretto Idrografico dell'Appennino Meridionale

Autorità di Bacino Nazionale dei Fiumi Liri-Garigliano e Volturno, Regione Abruzzo, Regione Basilicata, Regione Calabria, Regione Campania, Regione Lazio, Regione Molise, Regione Puglia

PIANO DI GESTIONE DEL RISCHIO DI ALLUVIONE

(Direttiva Comunitaria 2007/60 CE, D.Lgs. 49/2010, D.L.vo 219/2010)

Codice elaborato	01_02_06_04R
Mappa del rischio idraulico	**TAV.04R**
Bacino	Volturno
Corso d'acqua	Calore
Scala	1:5000

QUADRO D'UNIONE

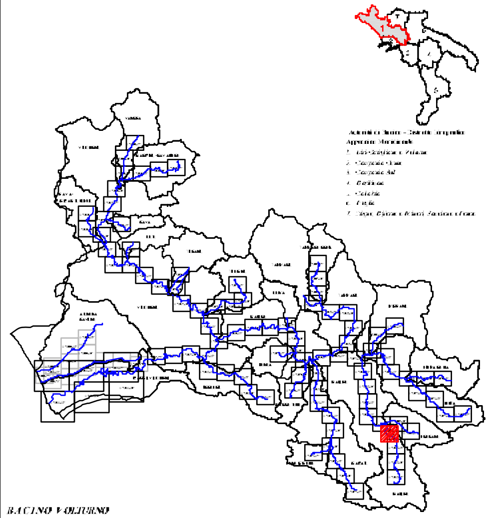

BACINO VOLTURNO

LEGENDA

RISCHIO IDRAULICO

R4 aree di elevato a rischio molto elevato	sono possibili perdita di vite umane e lesioni gravi alle persone, danni gravi agli edifici, alle infrastrutture e al patrimonio ambientale, la distruzione di attività socio-economiche
R3 aree di elevato a rischio elevato	sono possibili problemi per l'incolumità delle persone, danni funzionali agli edifici e alle infrastrutture con conseguente inagibilità degli stessi, la interruzione di funzionalità delle attività socio-economiche e danni relativi al patrimonio ambientale
R2 aree di elevato a rischio medio	sono possibili danni minori agli edifici, alle infrastrutture e al patrimonio ambientale che non pregiudicano l'incolumità delle persone, l'agibilità degli edifici e la funzionalità delle attività economiche
R1 aree di elevato a rischio moderato o nullo	i danni sociali, economici e al patrimonio ambientale sono trascurabili

DEFINIZIONI

Attività o impianti tecnologici potenzialmente pericolosi

(C) Impianti ed Attività di cui al D.Lgs n. 59/2005, modificato dal D.Lgs. n° 128 del 29/06/2010 in attuazione alla Direttiva 2008/1/CE (fonte: sito E-PRTR 2013 *(European Pollutant Release and Transfer Register)*)

Industrie a Rischio di Incidente Rilevante di cui al D.Lgs. 334/99 modificato dal D.Lgs 21/09/2005, n. 238 (fonte: ISPRA 2013)

Limiti Provinciali — Idrografia principale
Limiti Autorità di Bacino — Limiti Comunali

Base Cartografica: *C.T.R. Regione Campania, anno 2005*

scala 1:5000
0 50 100 200 300 400 500 [m]